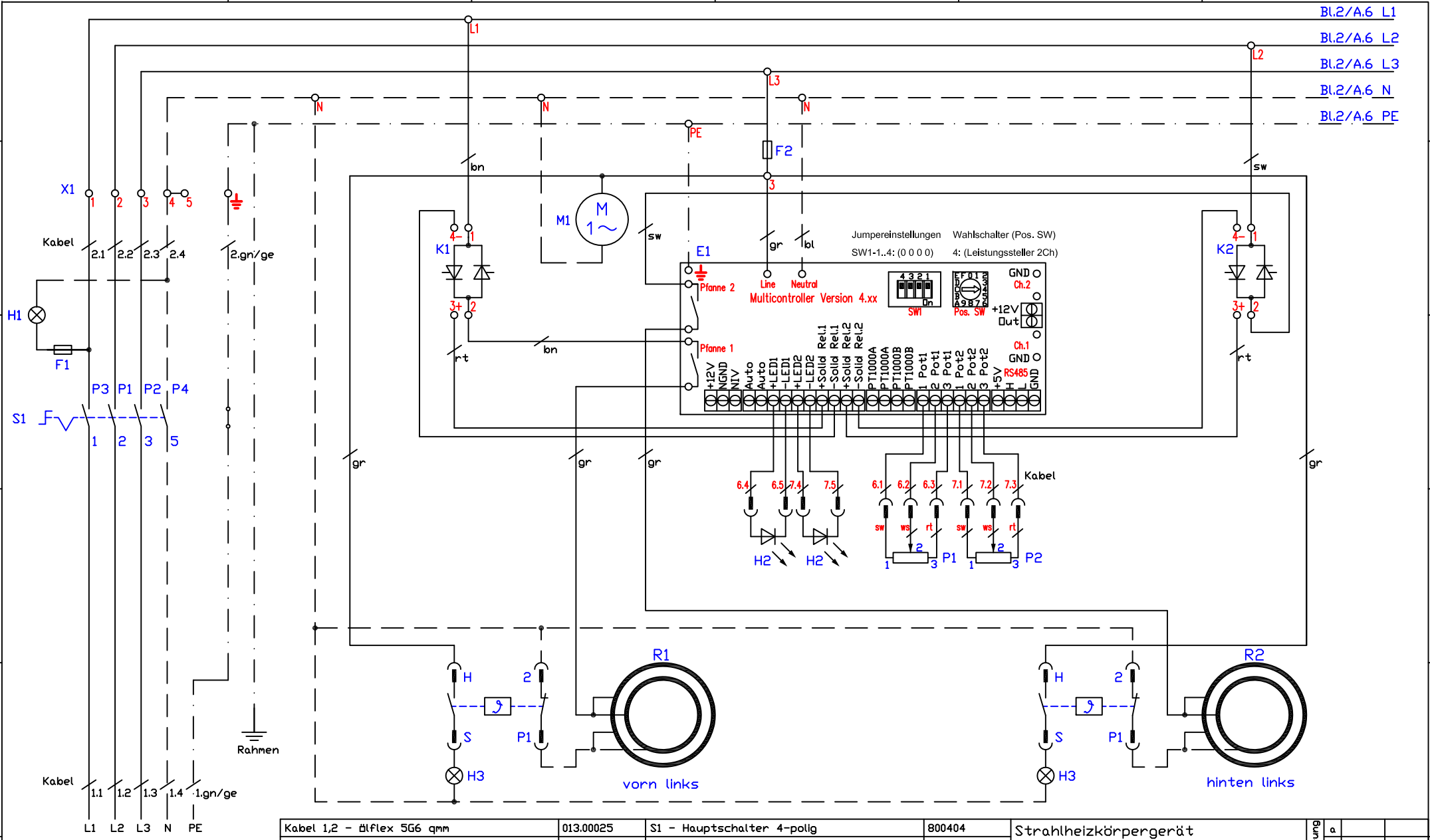

Festanschluß 35A
oder CEE32A Stecker
400V/3~/N/PE

Kabel 1,2 - ölflex 5G6 qmm	013.00025	S1 - Hauptschalter 4-polig	800404
		F1 - Feinsicherung T1A/Sicherungshalter	501263/501262
		F2,F3 - Sicherungsklemme/Sicherung T6,3A	301038/501264
Kabel 6,7,10,11 - ölflex 5X0,5 qmm	013.00028	P1-P4 - Potentiometer	LP1-100108
		E1,E2 - Multicontroller Vers. 4.xx	300129
M1 - Lüfter Kühlkörper	100300	H1 - Betrieb "Ein" grün 230V	800201
K1-K4 - Halbleiterrelais 40A	800317	H2 - Potentiometer "Ein" gelb 2,2V	800222
		H3 - Restwärmeanzeige rot 230V, Kabel	800214
		R1-R4 - Heizkörper 230V/3500W	800858

Strahlheizkörpergerät
Speedstar elektronische Regelung
BSH4K-A,-TDA System 70
14,0kW (4x3,5kW, Ø230)

Berner-Kochsysteme GmbH&Co.KG
Sudetenstraße 5
D-87471 Durach
Tel.:+49(0)831/697247-0,Fax:-15
berner@induktion.de
www.induktion.de

Änderung			
	a		
	b		
	c		
		Version	1.3

Blatt	Datum	Name
1/2	17.08.16	Hänel

Schaltplan
BS70-14/6

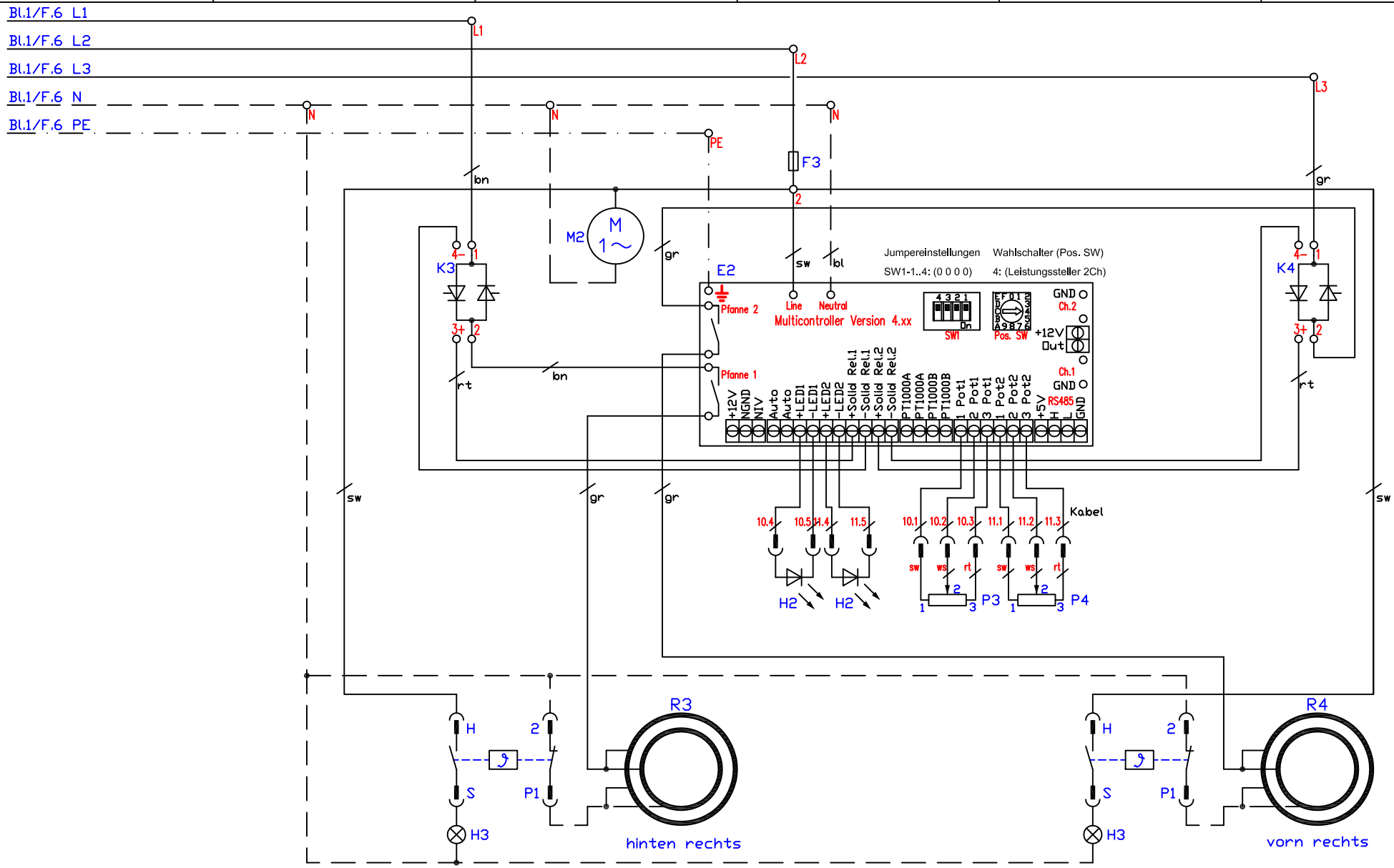

Kabel 1,2 - ölflex 5G6 qmm	013.00025	S1 - Hauptschalter 4-polig	800404
		F1 - Feinsicherung T1A/Sicherungshalter	501263/501262
		F2,F3 - Sicherungsklemme/Sicherung T6,3A	301038/501264
Kabel 6,7,10,11 - ölflex 5X0,5 qmm	013.00028	P1-P4 - Potentiometer	LP1-100108
		E1,E2 - Multicontroller Vers. 4.xx	300129
M1 - Lüfter Kühlkörper	100300	H1 - Betrieb "Ein" grün 230V	800201
K1-K4 - Halbleiterrelais 40A	800317	H2 - Potentiometer "Ein" gelb 2,2V	800222
		H3 - Restwärmeanzeige rot 230V, Kabel	800214
		R1-R4 - Heizkörper 230V/3500W	800858

Strahlheizkörpergerät
Speedstar elektronische Regelung
BSH4K-A,-TDA System 70
14,0kW (4x3,5kW, Ø230)

Änderung: a, b, c

Version: 1.3

Berner-Kochsysteme GmbH&Co.KG
Sudetenstraße 5
D-87471 Durach
Tel.:+49(0)831/697247-0,Fax:-15
berner@induktion.de
www.induktion.de

Blatt	Datum	Name
2/2	17.08.16	Hänel

Schaltplan
BS70-14/6