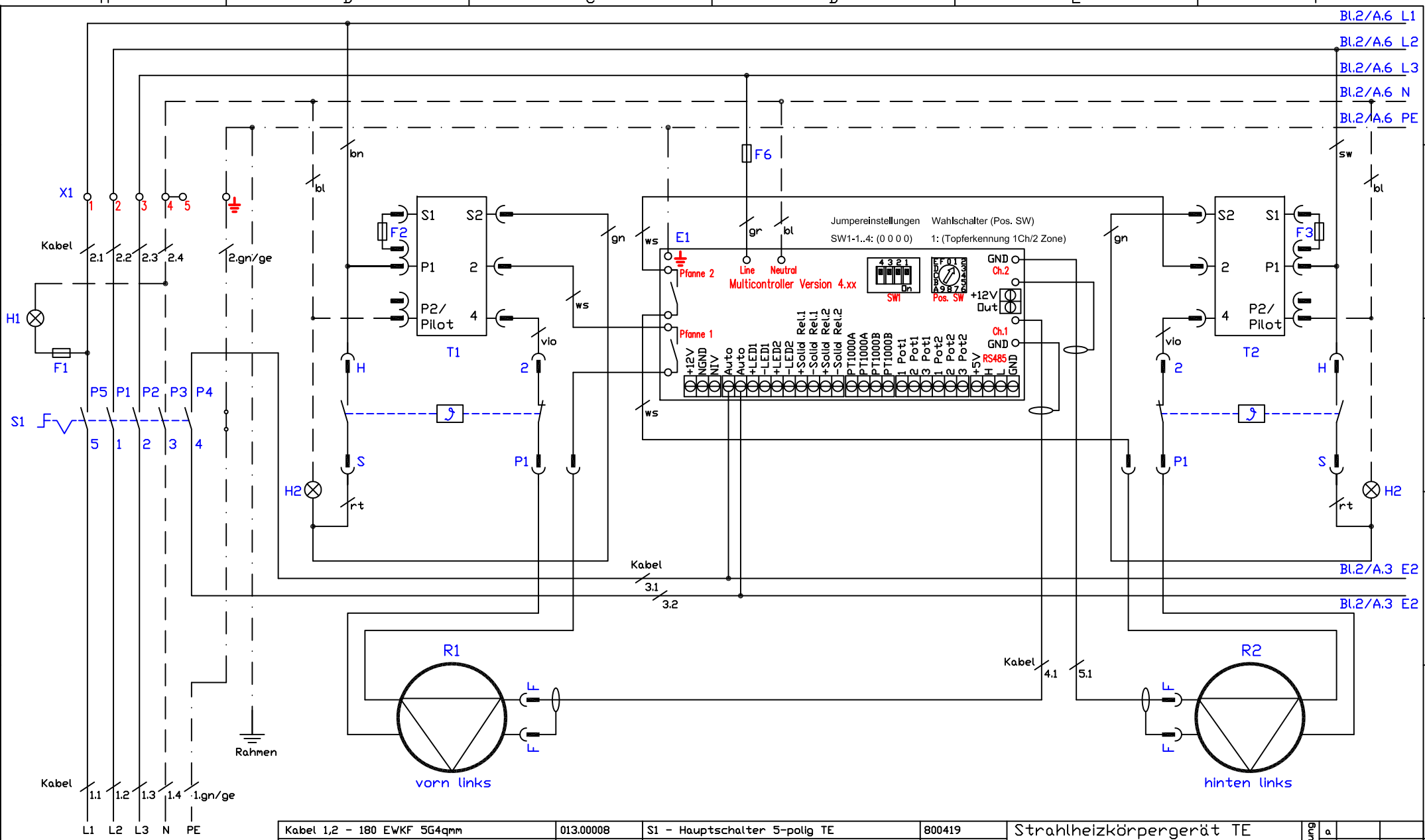

Festanschluß 25A
oder CEE32A Stecker
400V/3~/N/PE

Kabel 1,2 - 180 EWKF 5G4qmm	013.00008	S1 - Hauptschalter 5-polig TE	800419
Kabel 3 - SiHF 2X0,5 qmm	013.00010	F1-F5 - Feinsicherung T1A/Sicherungshalter	501263/501262
Kabel 4-7 - LiY-DY 1X1 qmm	013.00108	F6,F7 - Sicherungsklemme/Sicherung T6,3A	301038/501264
		T1-T4 - Energieregler	800400
		E1,E2 - Multicontroller Vers. 4.xx	300129
		H1 - Betrieb 'Ein' grün 230V	800201
		H2 - Restwärme/Betrieb 'Ein' 230V	800214
		R1-R4 - Heizkörper 230V/3000W TE	800810-TE

Strahlheizkörpergerät TE
BSH4K-T,-TDT, BS4KTDT
System 70
12,0kW (4x3,0kW Ø230)

Änderung: a, b, c

Version: 1.3

Berner-Kochsysteme GmbH&Co.KG
Sudetenstraße 5
D-87471 Durach
Tel.:+49(0)831/697247-0,Fax:-15
berner@induktion.de
www.induktion.de

Blatt	Datum	Name
1/2	05.10.16	Hänel

Schaltplan
BS70-14/4

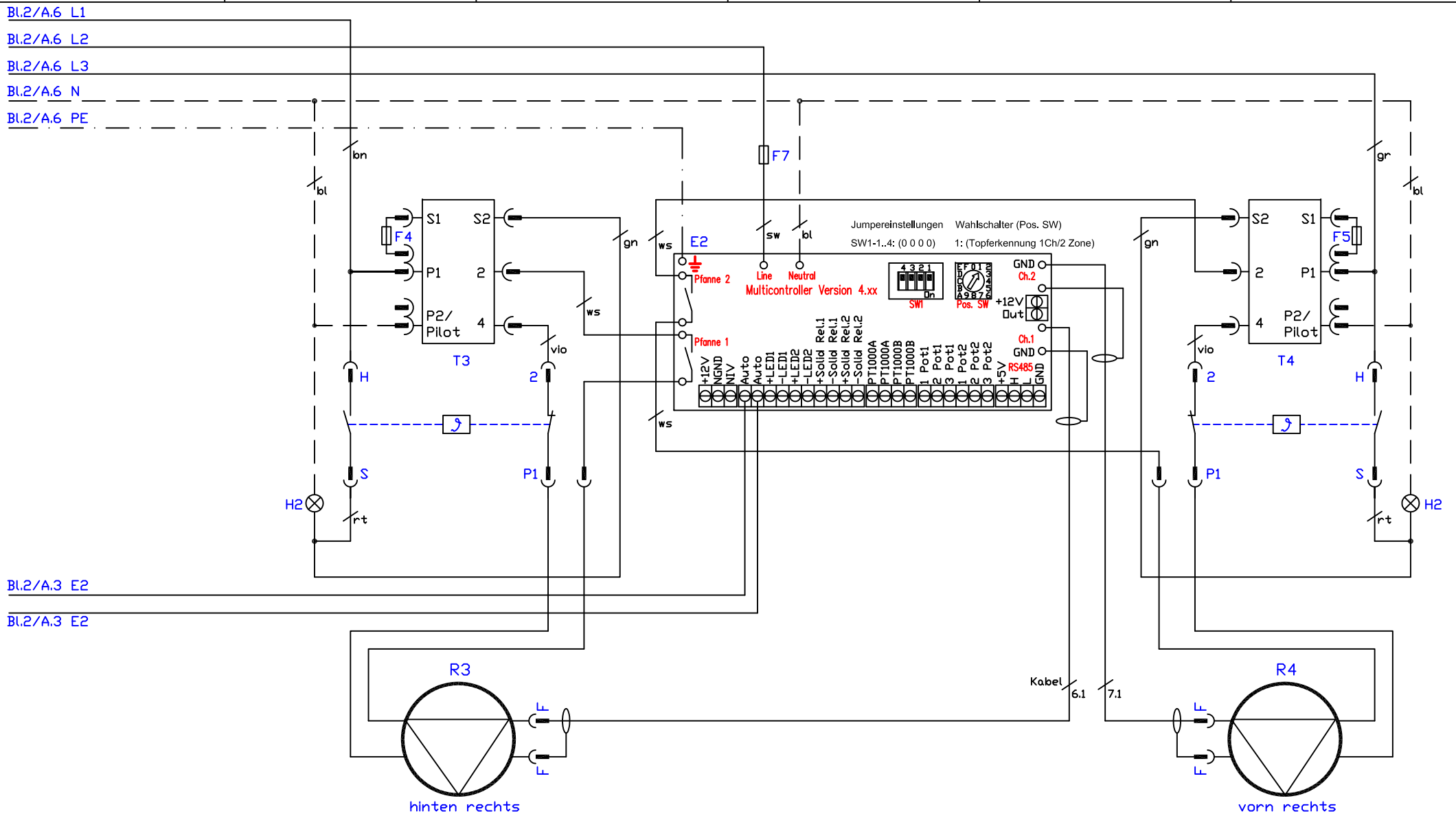

Kabel 1,2 - 180 EWKF 5G4qmm	013.00008	S1 - Hauptschalter 5-polig TE	800419	Strahlheizkörpergerät TE BSH4K-T,-TDT, BS4KTDT System 70 12,0kW (4x3,0kW Ø230)	Änderung a
Kabel 3 - SiHF 2X0,5 qmm	013.00010	F1-F5 - Feinsicherung T1A/Sicherungshalter	501263/501262		b
Kabel 4-7 - LiY-DY 1X1 qmm	013.00108	F6,F7 - Sicherungsklemme/Sicherung T6,3A	301038/501264		c
		T1-T4 - Energieregler	800400		Version 1.3
		E1,E2 - Multicontroller Vers. 4.xx	300129	Berner-Kochsysteme GmbH&Co.KG Sudetenstraße 5 D-87471 Durach Tel.:+49(0)831/697247-0,Fax:-15 berner@induktion.de www.induktion.de	Blatt 2/2 · Datum 16.08.16 · Name Hänel
		H1 - Betrieb 'Ein' grün 230V	800201		
		H2 - Restwärme/Betrieb 'Ein' 230V	800214		
					Schaltplan BS70-14/4
		R1-R4 - Heizkörper 230V/3000W TE	800810-TE		