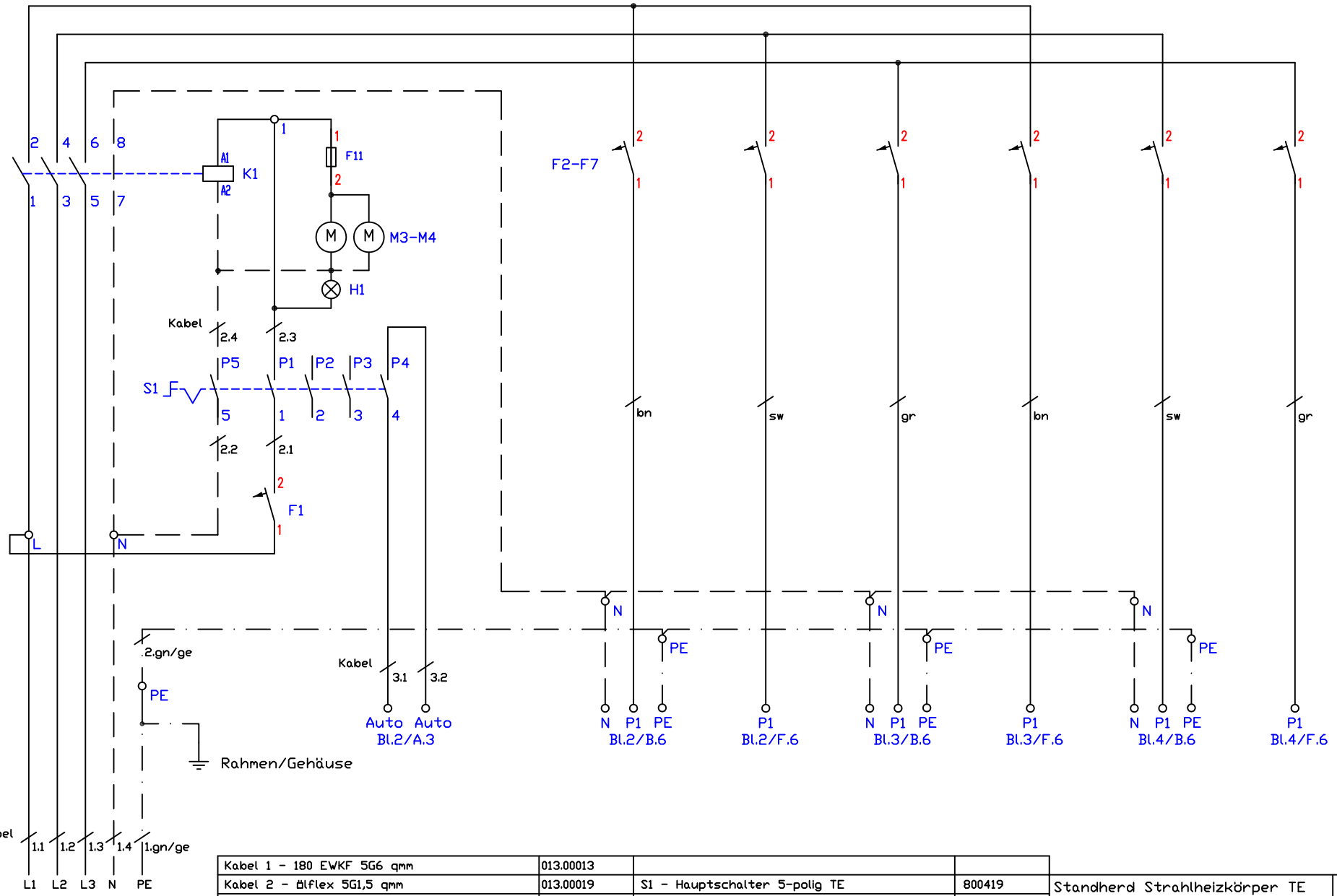

Kabel 1 - 180 EWKF 5G6 qmm	013.00013		
Kabel 2 - ölflex 5G1,5 qmm	013.00019	S1 - Hauptschalter 5-polig TE	800419
Kabel 3 - SIHF 2x0,5 qmm	013.00010	P1-P6 - Potentiometer	LP1-100108
Kabel 4,5,8,9,12,13 - LiY-DY 1x1qmm	013.00108	K1 - Schütz 40A	800308
Kabel 6,7,10,11,14,15 - ölflex 5X0,5 qmm	013.00028	K2-K7 - Halbleiterrelais 40A	800308
F1 - Steuersicherung B6A	300120	E1-E6 - Multicontroller Vers. 4.xx	300129
F2-F7 Gerätesicherung B16A	300121	H1 - Betrieb 'Ein' grün 230V	800201
F8-F10 - Feinsicherung T6,3A	501264	H2 - Potentiometer 'Ein' gelb 2,2V	800222
F11 - Feinsicherung T1A	501263	H3 - Restwärmeanzeige rot 230V, Kabel	800214
M1-M4 - Lüfter Kühlkörper	100300	R1-R6 - Heizkörper 230V/3500/1500W TE	800856-TE

Standherd Strahlheizkörper TE
Speedstar elektronische Regelung
BSH6K-TDC,-C System 70
21,0kW (6x3,5/1,2kW, Ø230/130)

Änderung: a, b, c

Version: 1.3

Berner-Kochsysteme GmbH&Co.KG
Sudetenstraße 5
D-87471 Durach
Tel.:+49(0)831/697247-0,Fax:-15
berner@induktion.de
www.induktion.de

Blatt	Datum	Name
1/4	01.09.16	Hänel

Schaltplan
70-15/8

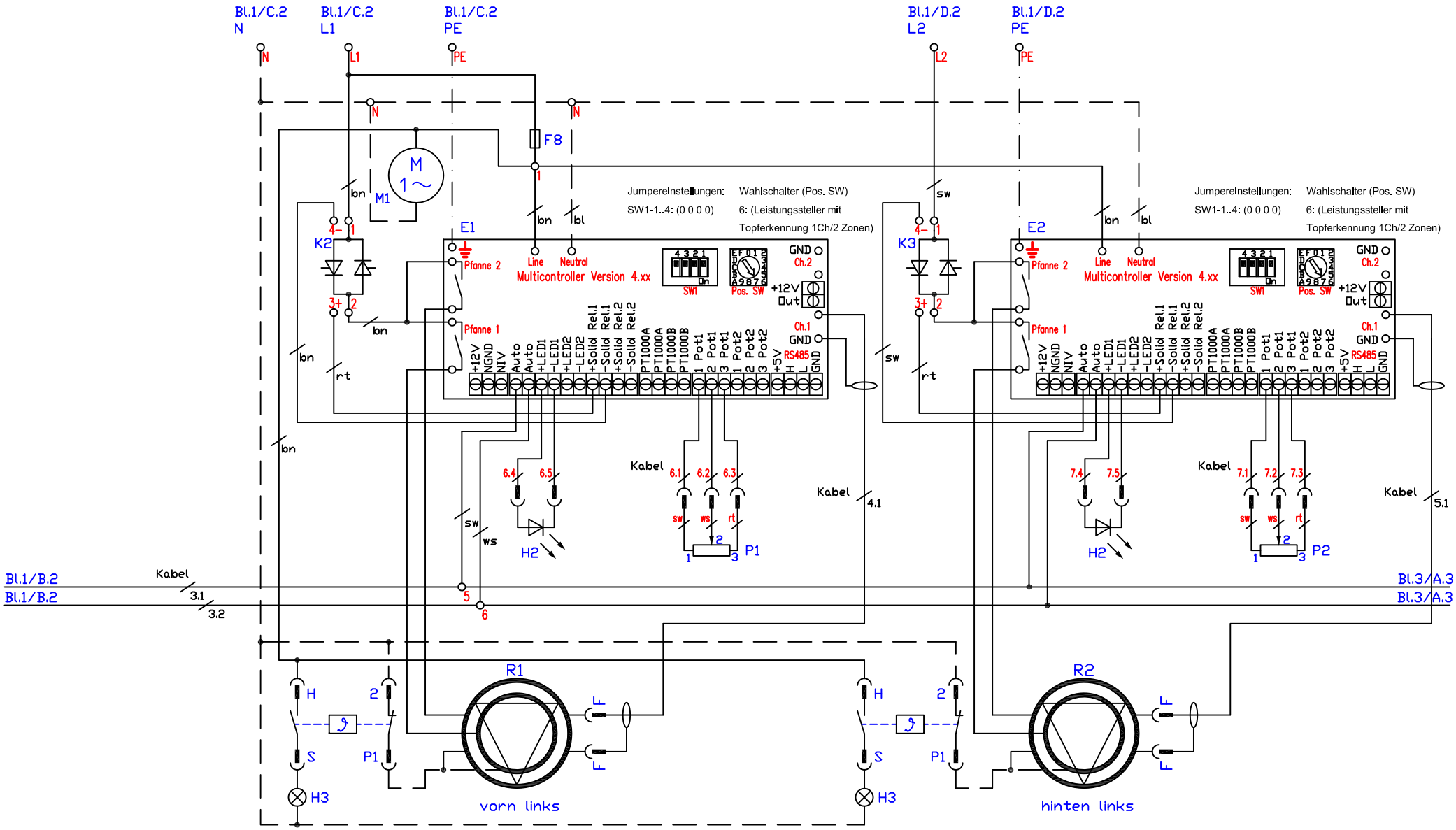

		Kabel 1 - 180 EWKF 5G6 qmm	013.00013	S1 - Hauptschalter 5-polig TE	800419	Standherd Strahlheizkörper TE Speedstar elektronische Regelung BSH6K-TDC,-C System 70 21,0kW (6x3,5/1,2kW, Ø230/130)	Änderung	a	
		Kabel 2 - ölflex 5G1,5 qmm	013.00019	P1-P6 - Potentiometer	LP1-100108			b	
		Kabel 3 - SIHF 2x0,5 qmm	013.00010	K1 - Schütz 40A	800308			c	
		Kabel 4,5,8,9,12,13 - LiY-DY 1x1qmm	013.00108	K2-K7 - Halbleiterrelais 40A	800317			Version	1.3
		Kabel 6,7,10,11,14,15 - ölflex 5x0,5qmm	013.00028	E1-E6 - Multicontroller	300129	Berner-Kochsysteme GmbH&Co.KG Sudetenstraße 5 D-87471 Durach Tel.:+49(0)831/697247-0,Fax:-15 berner@induktion.de www.induktion.de	Blatt	Datum	Name
		F1 - Steuersicherung B6A	300120	H1 - Betrieb "Ein" grün 230V	800201		2/4	01.09.16	Hänel
		F2-F7 Gerätesicherung B16A	300121	H2 - Potentiometer "Ein" gelb 2,2V	800222		Schaltplan 70-15/8		
F11 - Feinsicherung T1A	501263	F8-F10 - Feinsicherung T6,3A	501264	H3 - Restwärmeanzeige rot 230V, Kabel	800214				
		M1-M4 - Lüfter Kühlkörper	100300	R1-R6 - Heizkörper 230V/3500/1500W TE	800856-TE				

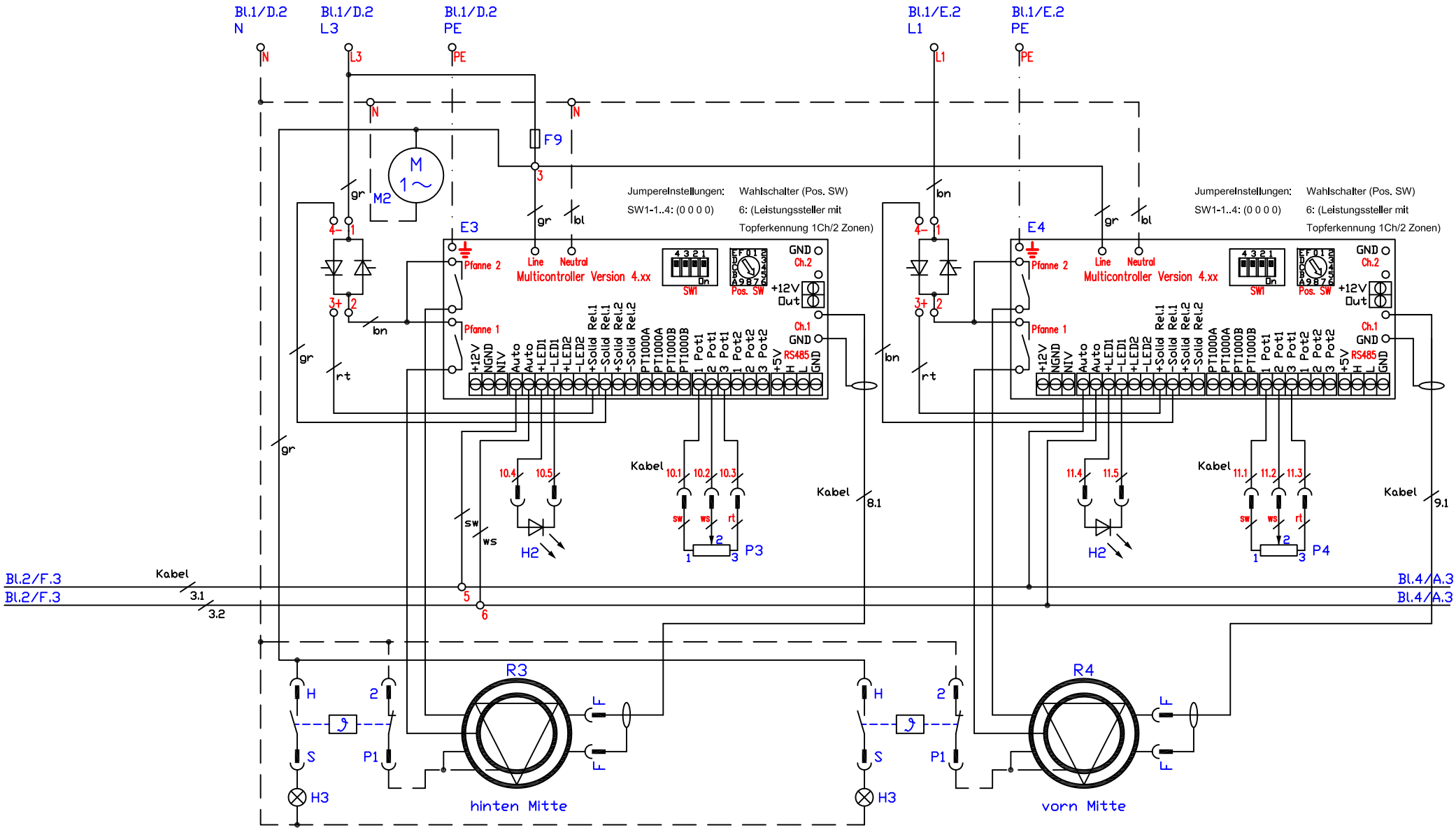

		Kabel 1 - 180 EWKF 5G6 qmm	013.00013	S1 - Hauptschalter 5-polig TE	800419	Standherd Strahlheizkörper TE Speedstar elektronische Regelung BSH6K-TDC,-C System 70 21,0kW (6x3,5/1,2kW, Ø230/130)	Änderung	a	
		Kabel 2 - ölflex 5G1,5 qmm	013.00019	P1-P6 - Potentiometer	LP1-100108			b	
		Kabel 3 - SIHF 2x0,5 qmm	013.00010	K1 - Schütz 40A	800308			c	
		Kabel 4,5,8,9,12,13 - LiY-DY 1x1qmm	013.00108	K2-K7 - Halbleiterrelais 40A	800317			Version	1.3
		Kabel 6,7,10,11,14,15 - ölflex 5x0,5qmm	013.00028	E1-E6 - Multicontroller	300129	Berner-Kochsysteme GmbH&Co.KG Sudetenstraße 5 D-87471 Durach Tel.:+49(0)831/697247-0,Fax:-15 berner@induktion.de www.induktion.de	Blatt	Datum	Name
		F1 - Steuersicherung B6A	300120	H1 - Betrieb "Ein" grün 230V	800201		3/4	01.09.16	Hänel
		F2-F7 Gerätesicherung B16A	300121	H2 - Potentiometer "Ein" gelb 2,2V	800222				
F11 - Feinsicherung T1A	501263	F8-F10 - Feinsicherung T6,3A	501264	H3 - Restwärmeanzeige rot 230V, Kabel	800214		Schaltplan 70-15/8		
		M1-M4 - Lüfter Kühlkörper	100300	R1-R6 - Heizkörper 230V/3500/1500W TE	800856-TE				

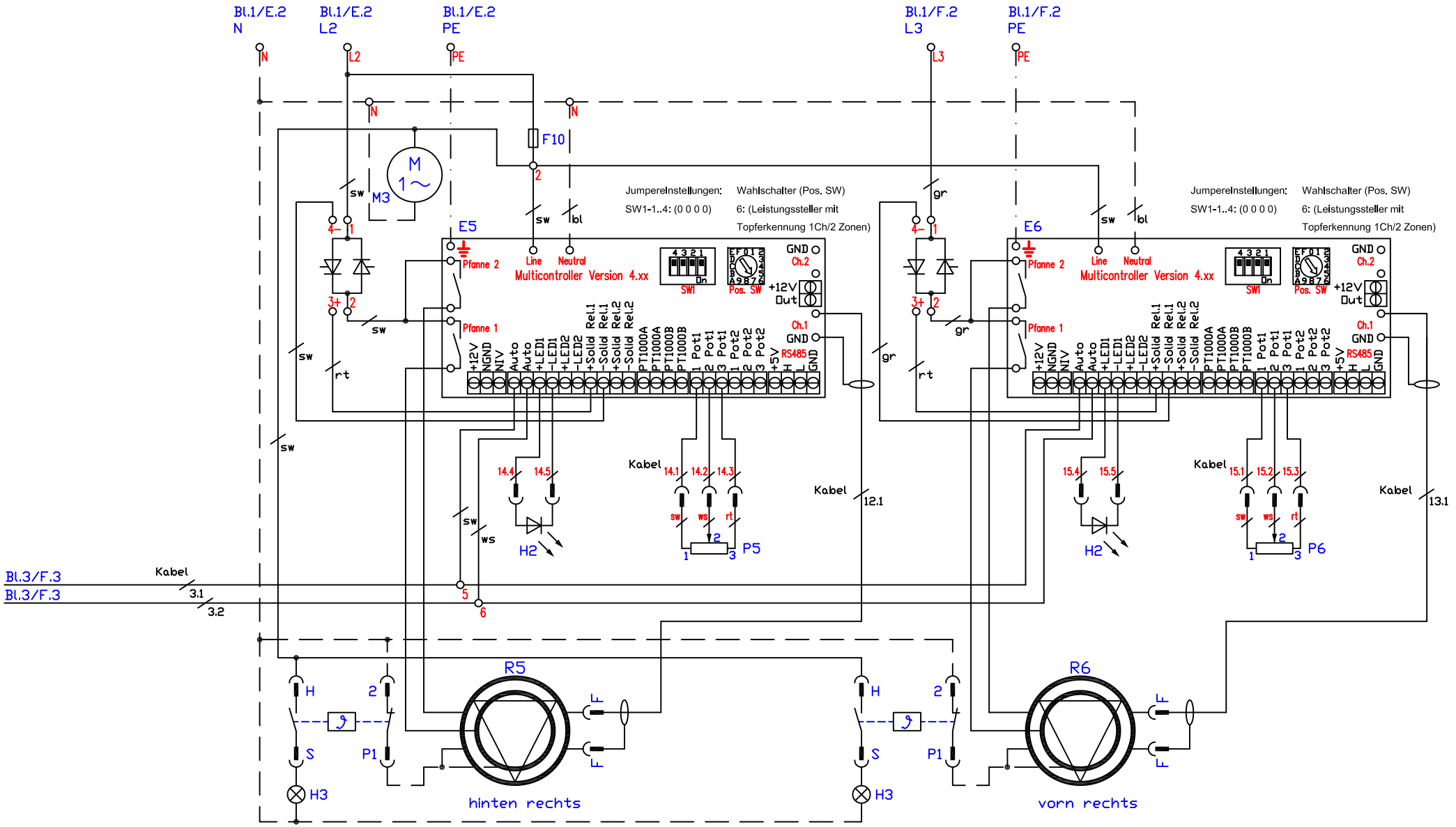

		Kabel 1 - 180 EWKF 5G6 qmm	013.00013	S1 - Hauptschalter 5-polig TE	800419	Standherd Strahlheizkörper TE Speedstar elektronische Regelung BSH6K-TDC,-C System 70 21,0kW (6x3,5/1,2kW, Ø230/130)	Änderung	a	
		Kabel 2 - ölflex 5G1,5 qmm	013.00019	P1-P6 - Potentiometer	LP1-100108			b	
		Kabel 3 - SIHF 2x0,5 qmm	013.00010	K1 - Schütz 40A	800308			c	
		Kabel 4,5,8,9,12,13 - LiY-DY 1x1qmm	013.00108	K2-K7 - Halbleiterrelais 40A	800317			Version	1.3
		Kabel 6,7,10,11,14,15 - ölflex 5x0,5qmm	013.00028	E1-E6 - Multicontroller	300129	Berner-Kochsysteme GmbH&Co.KG Sudetenstraße 5 D-87471 Durach Tel.:+49(0)831/697247-0,Fax:-15 berner@induktion.de www.induktion.de	Blatt	Datum	Name
		F1 - Steuersicherung B6A	300120	H1 - Betrieb "Ein" grün 230V	800201		4/4	01.09.16	Hänel
		F2-F7 Gerätesicherung B16A	300121	H2 - Potentiometer "Ein" gelb 2,2V	800222		Schaltplan 70-15/8		
F11 - Feinsicherung T1A	501263	F8-F10 - Feinsicherung T6,3A	501264	H3 - Restwärmeanzeige rot 230V, Kabel	800214				
		M1-M4 - Lüfter Kühlkörper	100300	R1-R6 - Heizkörper 230V/3500/1500W TE	800856-TE				