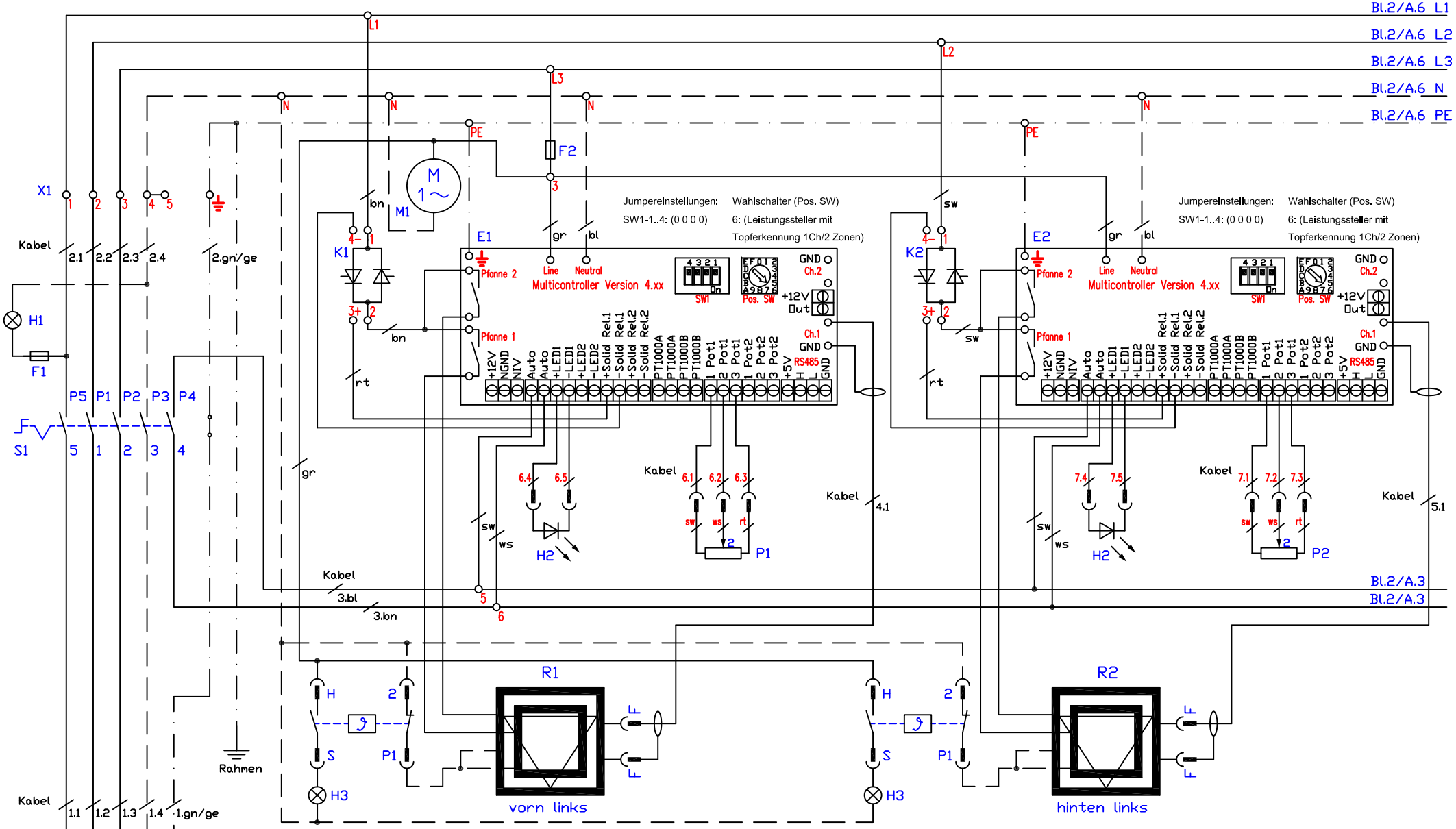

Kabel 1,2 - ölflex 5G6 qmm	013.00025	S1 - Hauptschalter 5-polig TE	800419
Kabel 3 - SIHF 2X0,5 qmm	013.00010	F1 - Feinsicherung T1A/Sicherungshalter	501263/501262
Kabel 4,5,8,9 - LIY-DY 1X1 qmm	013.00108	F2,F3 - Sicherungsklemme/Sicherung T6,3A	301038/501264
Kabel 6,7,10,11 - ölflex 5X0,5 qmm	013.00028	P1-P4 - Potentiometer	LP1-100108
		E1-E4 - Multicontroller Vers. 4.xx	300129
M1,M2 - Lüfter Kühlkörper	100300	H1 - Betrieb "Ein" grün 230V	800201
K1-K4 - Halbleiterrelais 40A	800317	H2 - Potentiometer "Ein" gelb 2,2V	800222
		H3 - Restwärmeanzeige rot 230V, Kabel	800214
		R1-R4 - Heizkörper 230V/3500/1700W TE	800858-TE

Standherd-Strahlheizkörper TE
Speedstar elektr. Regelung
BSH4K-TDC,-C
System 70 14,0kW SUPG

Berner-Kochsysteme GmbH&Co.KG
Sudetenstraße 5
D-87471 Durach
Tel.:+49(0)831/697247-0,Fax:-15
berner@induktion.de
www.induktion.de

Änderung			
	a		
	b		
	c		
		Version	1.0
Blatt		Datum	Name
1/2		28.05.20	Hänel

Schaltplan
BS70-14/10

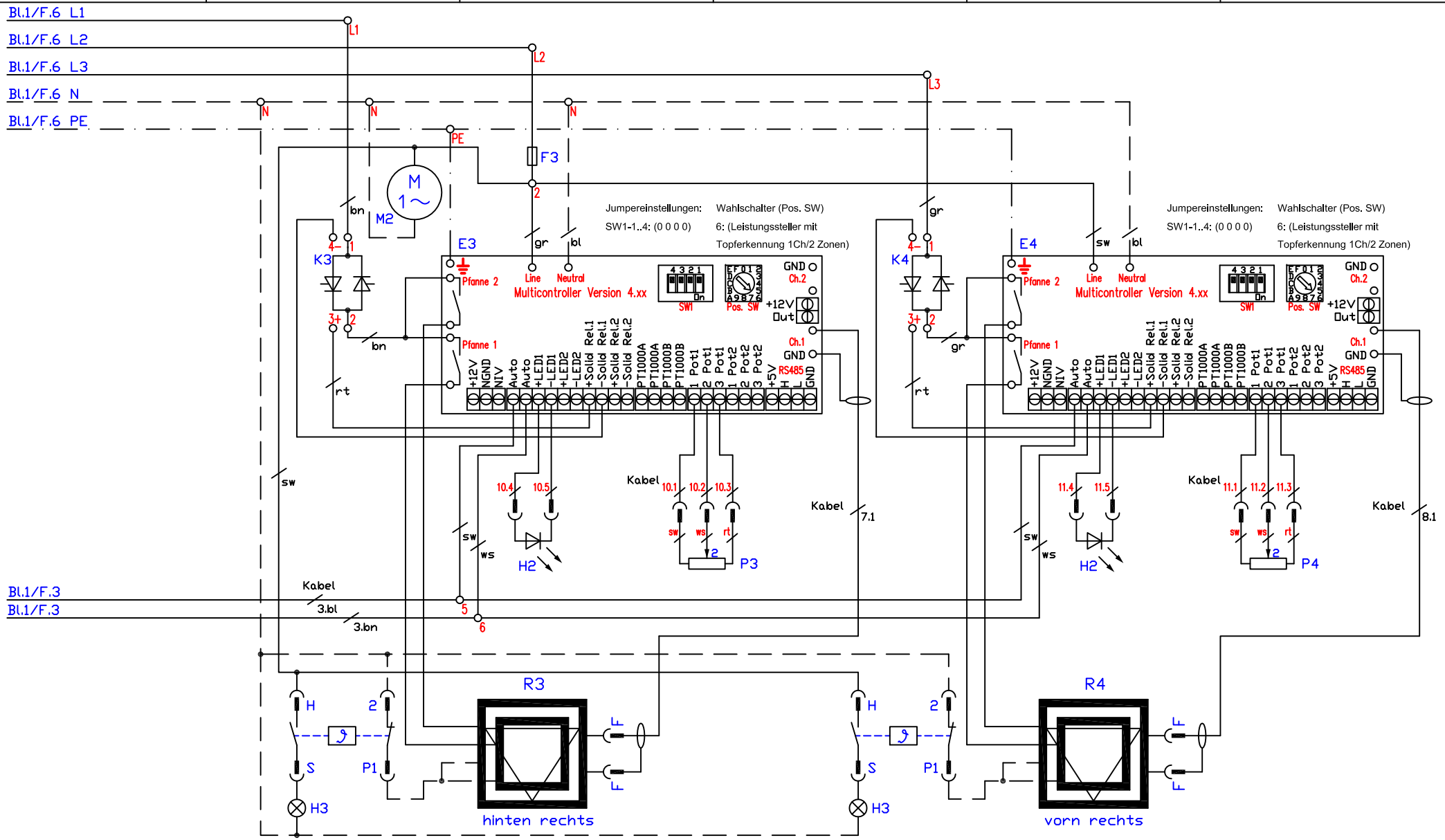

Kabel 1,2 - ölflex 5G6 qmm	013.00025	S1 - Hauptschalter 5-polig TE	800419	Standherd-Strahlheizkörper TE Speedstar elektr. Regelung BSH4K-TDC,-C System 70 14,0kW SUPG	Änderung a / b / c / Version 1.3
Kabel 3 - SIHF 2X0,5 qmm	013.00010	F1 - Feinsicherung T1A/Sicherungshalter	501263/501262		
Kabel 4,5,8,9 - LIY-DY 1X1 qmm	013.00108	F2,F3 - Sicherungsklemme/Sicherung T6,3A	301038/501264		
Kabel 6,7,10,11 - ölflex 5X0,5 qmm	013.00028	P1-P4 - Potentiometer	LP1-100108		
		E1-E4 - Multicontroller Vers. 4.xx	300129	Berner-Kochsysteme GmbH&Co.KG Sudetenstraße 5 D-87471 Durach Tel.:+49(0)831/697247-0,Fax:-15 berner@induktion.de www.induktion.de	Blatt 2/2 · Datum 28.05.20 · Name Hänel
M1,M2 - Lüfter Kühlkörper	100300	H1 - Betrieb "Ein" grün 230V	800201		
K1-K4 - Halbleiterrelais 40A	800317	H2 - Potentiometer "Ein" gelb 2,2V	800222		
		H3 - Restwärmeanzeige rot 230V, Kabel	800214		
		R1-R4 - Heizkörper 230V/3500/1700W TE	800858-TE		Schaltplan BS70-14/10