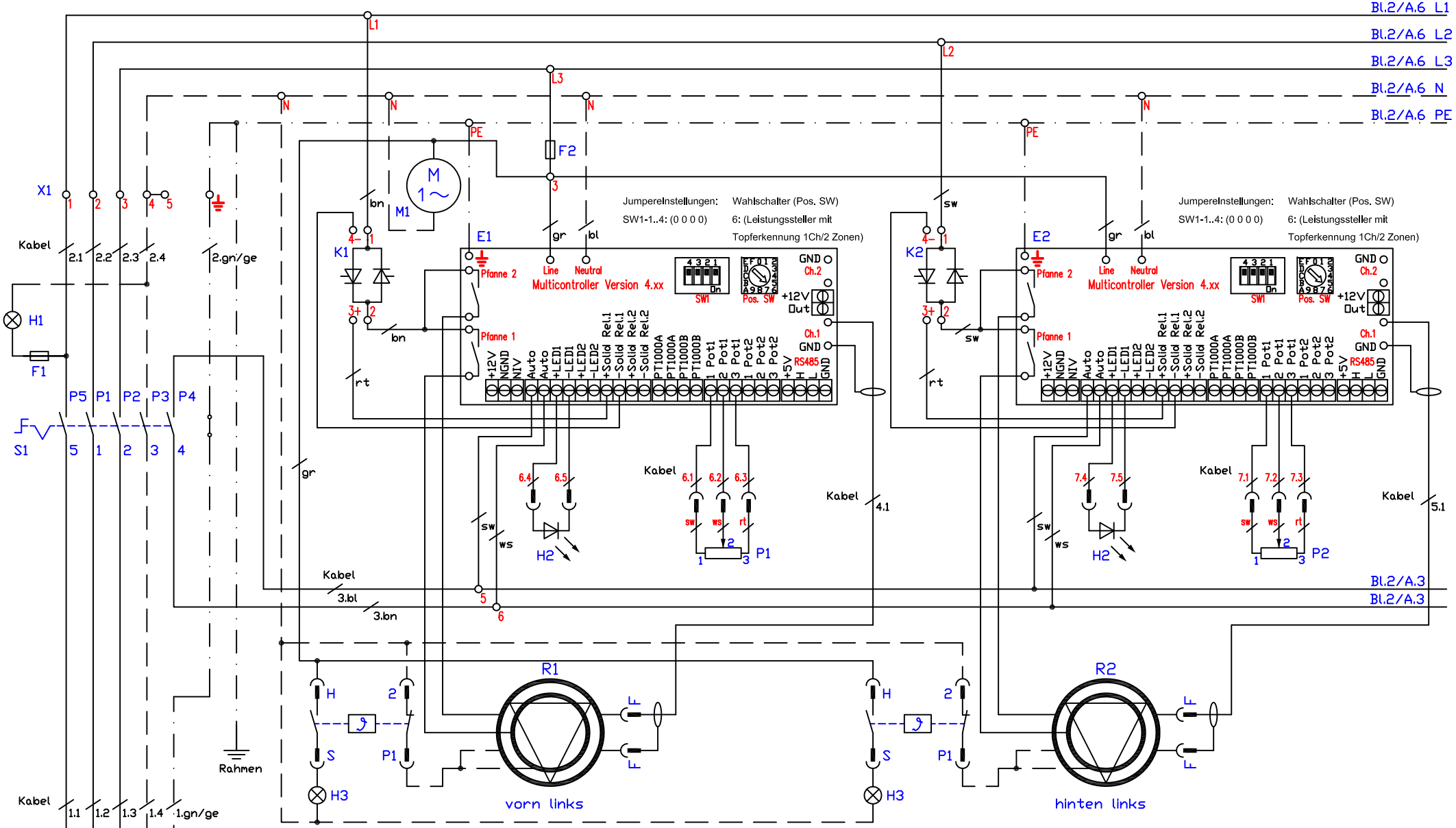

Kabel 1,2 - ölflex 5G6 qmm	013.00025	S1 - Hauptschalter 5-polig TE	800419	Strahlheizkörpergerät ZK TE
Kabel 3 - SiHF 2X0,5 qmm	013.00010	F1 - Feinsicherung T1A/Sicherungshalter	501263/501262	Speedstar elektronische Regelung
Kabel 4,5,8,9 - LiY-DY 1X1 qmm	013.00108	F2,F3 - Sicherungsklemme/Sicherung T6,3A	301038/501264	BSH4K-C;-TDC System 70
Kabel 6,7,10,11 - ölflex 5X0,5 qmm	013.00028	P1-P4 - Potentiometer	LP1-100108	14,0kW (4x3,5/1,5kW, Ø230/130)
		E1-E4 - Multicontroller Vers. 4.xx	300129	
M1,M2 - Lüfter Kühlkörper	100300	H1 - Betrieb "Ein" grün 230V	800201	
K1-K4 - Halbleiterrelais 40A	800317	H2 - Potentiometer "Ein" gelb 2,2V	800222	
		H3 - Restwärmeanzeige rot 230V, Kabel	800214	
		R1-R4 - Heizkörper 230V/3500/1500W TE	800856-TE	

Berner-Kochsysteme GmbH&Co.KG
Sudetenstraße 5
D-87471 Durach
Tel.:+49(0)831/697247-0,Fax:-15
berner@induktion.de
www.induktion.de

Änderung			
	a		
	b		
	c		
		Version	1.3

Blatt	Datum	Name
1/2	17.08.16	Hänel

Schaltplan
BS70-14/10

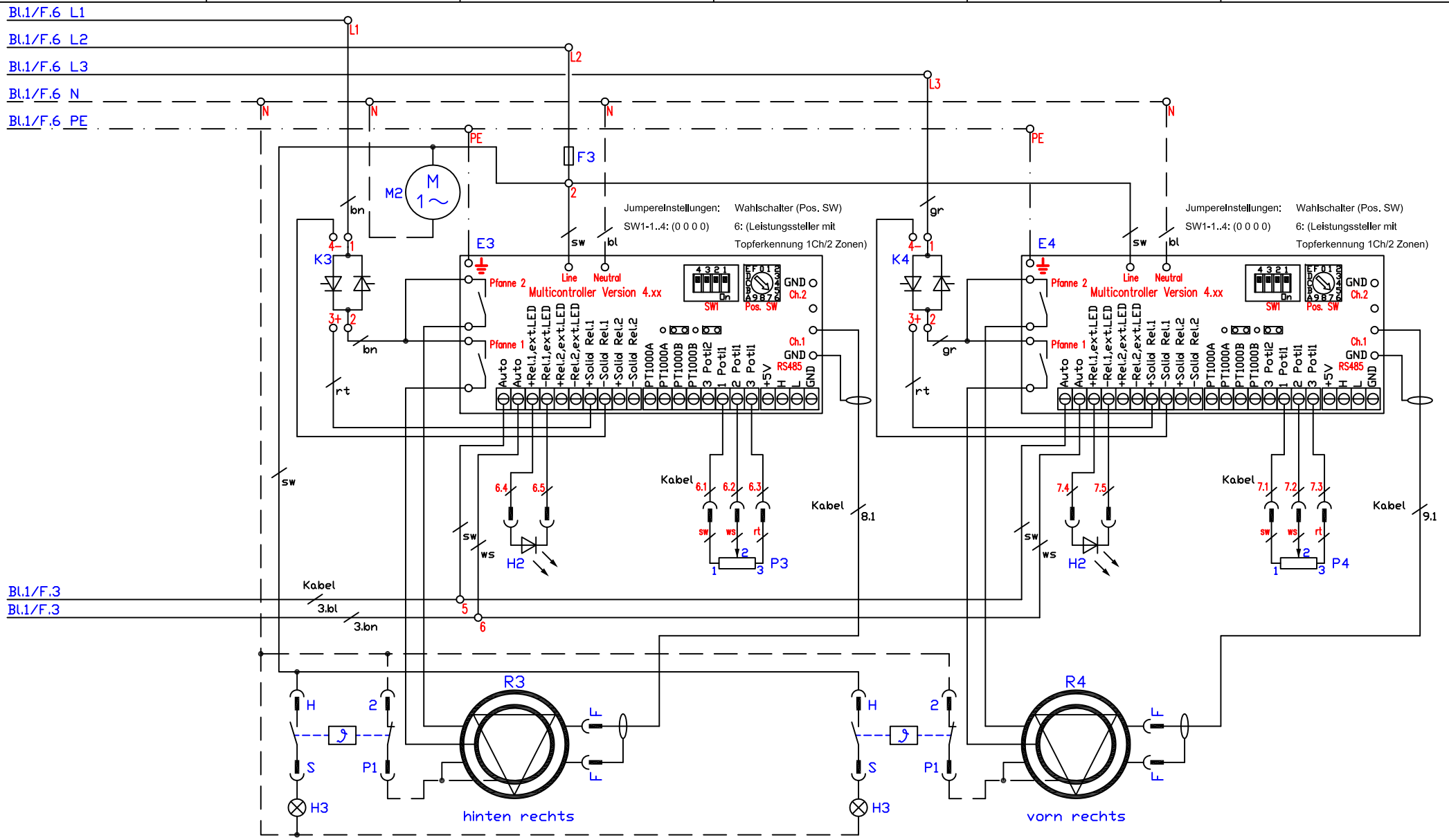

Kabel 1,2 - ölflex 5G6 qmm	013.00025	S1 - Hauptschalter 5-polig TE	800419	Strahlheizkörpergerät ZK TE Speedstar elektronische Regelung BSH4K-C;-TDC System 70 14,0kW (4x3,5/1,5kW, Ø230/130)
Kabel 3 - SIHF 2X0,5 qmm	013.00010	F1 - Feinsicherung T1A/Sicherungshalter	501263/501262	
Kabel 4,5,8,9 - LiY-DY 1X1 qmm	013.00108	F2,F3 - Sicherungsklemme/Sicherung T6,3A	301038/501264	
Kabel 6,7,10,11 - ölflex 5X0,5 qmm	013.00028	P1-P4 - Potentiometer	LP1-100108	
		E1-E4 - Multicontroller Vers. 4.xx	300129	
M1,M2 - Lüfter Kühlkörper	100300	H1 - Betrieb "Ein" grün 230V	800201	
K1-K4 - Halbleiterrelais 40A	800317	H2 - Potentiometer "Ein" gelb 2,2V	800222	
		H3 - Restwärmeanzeige rot 230V, Kabel	800214	
		R1-R4 - Heizkörper 230V/3500/1500W TE	800856-TE	

Berner-Kochsysteme GmbH&Co.KG
Sudetenstraße 5
D-87471 Durach
Tel.:+49(0)831/697247-0,Fax:-15
berner@induktion.de
www.induktion.de

Änderung			
	a		
	b		
	c		
		Version	1.3

Blatt	Datum	Name
2/2	17.08.16	Hänel

Schaltplan
BS70-14/10